

Lageplan - Anfahrtsskizze

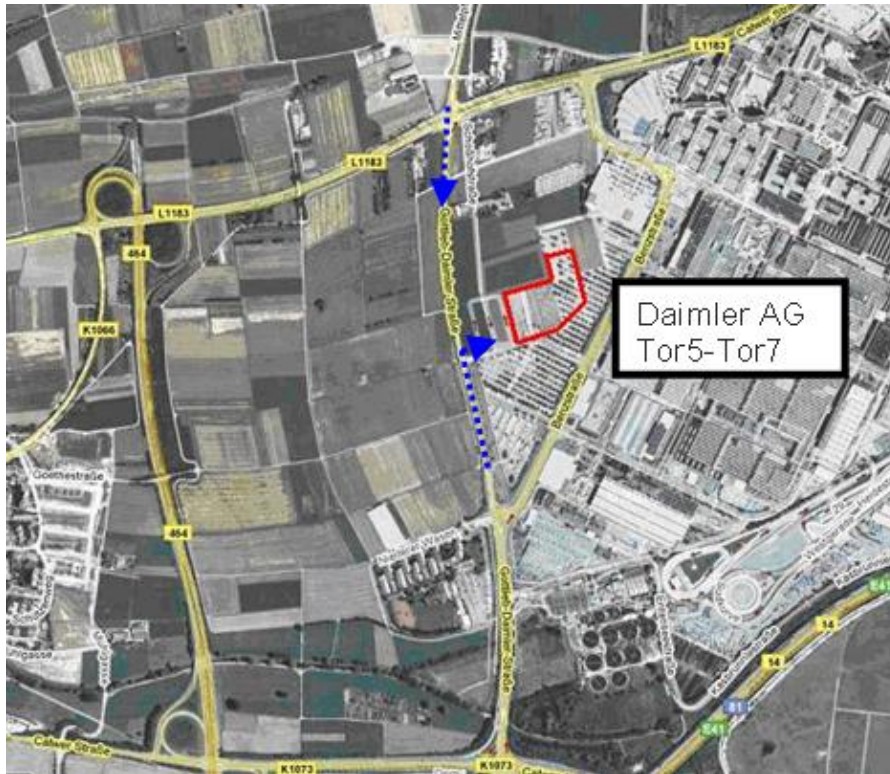

Ausschreibung,
Lageplan
und Ergebnisse
im Internet unter
www.msc-calw.de



ADAC Württemberg

ADAC

AUSSCHREIBUNG

45. Clubslalom
des MSC-Calw
am 06. Juni 2010

Wertung zum:
Gerhard-Mitter-Solitude-Cup 2010
Bezirkspokal Nordwürttemberg 2010

Datum : 06. Juni 2010

Ort : Sindelfingen, Daimler AG, Tor5-Tor7

Clubslalom

Technische Abnahme: von 09:45 bis 14:30 Uhr

Klassenweiser Start ab 10:00 Uhr

Nennungsschluss jeweils 15 Min. vor Training

Organisation: MSC-Calw e.V. im ADAC
Markus Hösel
Hartfeldstr. 47
75417 Mühlacker
Tel. : 0 70 41 / 815 223

Training und Wertungsläufe:

G7-G5: 10:00 Uhr
G4+G3: 10:45 Uhr
G2+G1: 11:15 Uhr

F, Kl 9 (-1600 ccm): 11:45 Uhr
F, Kl 10 (1600-2000ccm): 12:30 Uhr
F, Kl 11 (über 2000ccm): 13:15 Uhr

H13 (-1600 ccm): 14:00 Uhr
H14 (über 1600 ccm): 14:30 Uhr

Gruppe H mit Slick-
Bereifung

SE16 (-1600 ccm): ab 10:00 Uhr
SE17 (ab 1600 ccm): ab 10:00 Uhr
SE18 (Rookie): ab 10:00 Uhr

Preise: 30% der gestarteten pro Klasse,
Gruppensieger G, F und H,
Damenpokal

Nenngeld: 25.- €

Teilnahmeberechtigt sind Personen über 18 Jahren,
die im Besitz eines Führerscheins und eines *Clubsportausweises T 1* des
ADAC sind.

DMSB-Lizenzinhaber sind ebenfalls startberechtigt – ohne
Clubsportausweis T 1.

In den SE-Gruppen (außer Rookie) werden nur Fahrer bis Jahrgang 1987
(einschließlich) und jünger zugelassen. Teilnehmer der Klasse Rookie
erhalten nur eine Tageswertung.

Mehrfachstart eines Fahrers ist nicht zulässig.

Streckenlänge: ca. 500m / Runde.
Ein Wertungslauf besteht aus 2 Runden.
Es werden 2 Wertungsläufe gefahren.